

Guía rápida de carga de un CFDI

Cargar un CFDI para su validación y almacenamiento

Procedimiento para realizar la carga de un CFDI en el sistema **Enlace B2B**, con el fin de llevar a cabo su validación y asegurar que cumpla con los requisitos establecidos para su correcto procesamiento.

Para cargar un CFDI, siga los siguientes pasos:

1. Acceda al sistema **Enlace B2B** con sus credenciales.
2. Ubique el menú principal del sistema.
3. Seleccione la opción **CFDI(I)**.

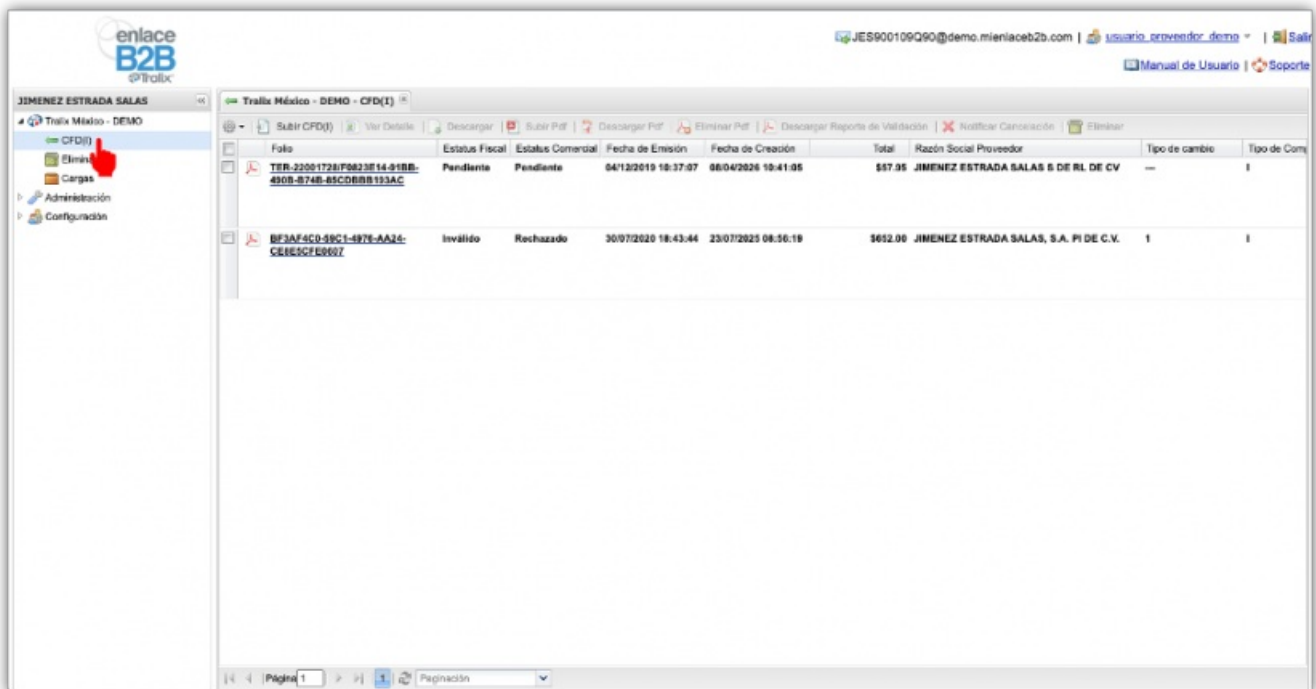

4. Haga clic en la opción **Subir CFD(I)** para iniciar la carga.

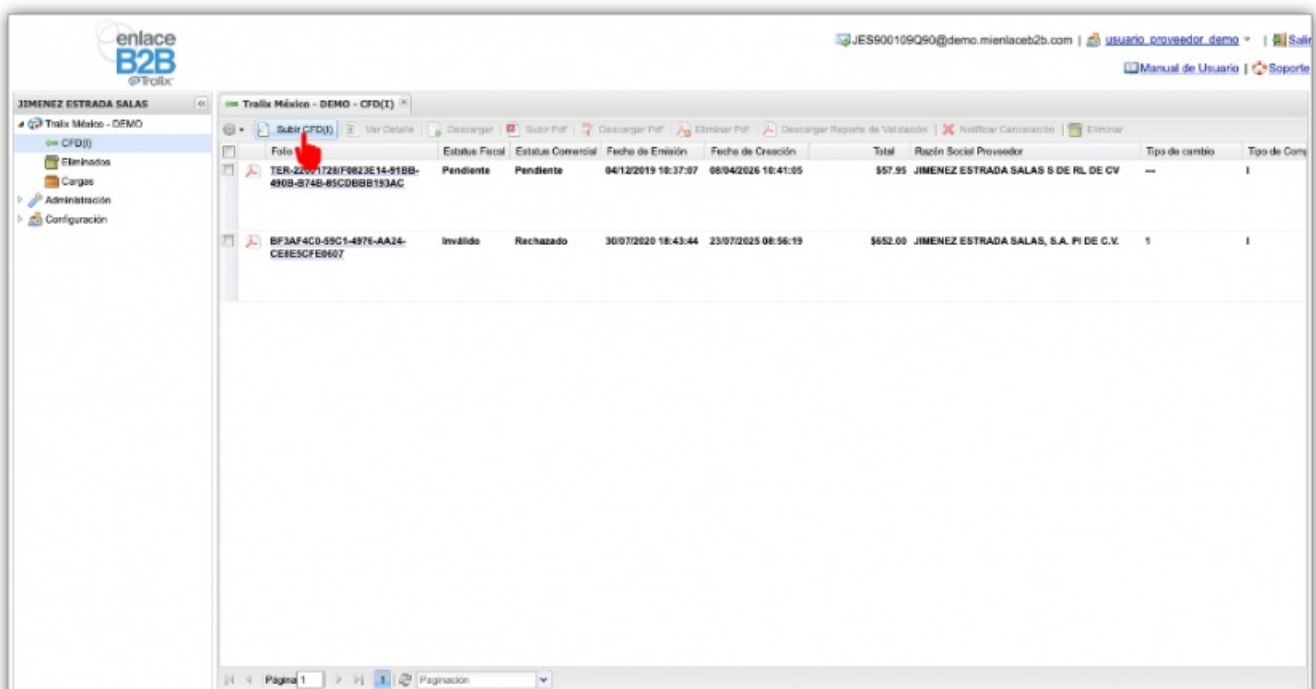

5. Presione el botón **Examinar**. Elija el CFDI en formato **.xml**.

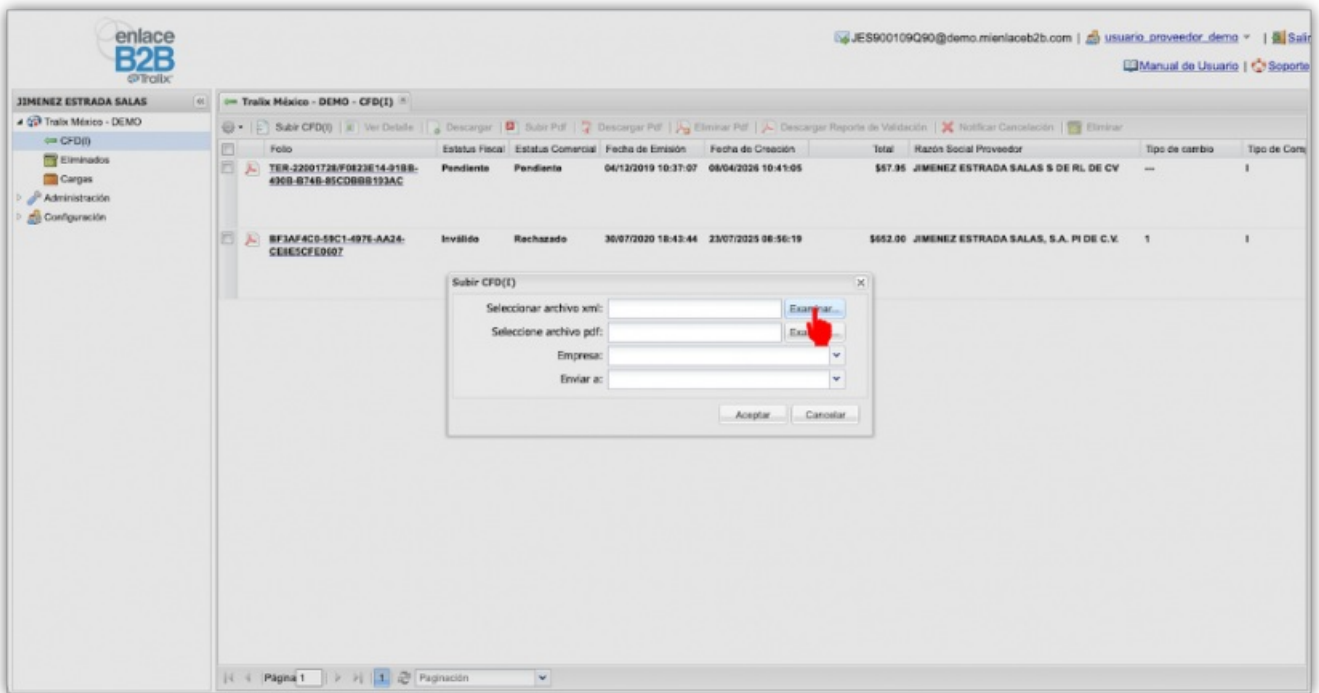

6. Se desplegará una ventana del explorador de archivos, desde la cual podrá buscar y seleccionar el archivo **xml** a cargar.

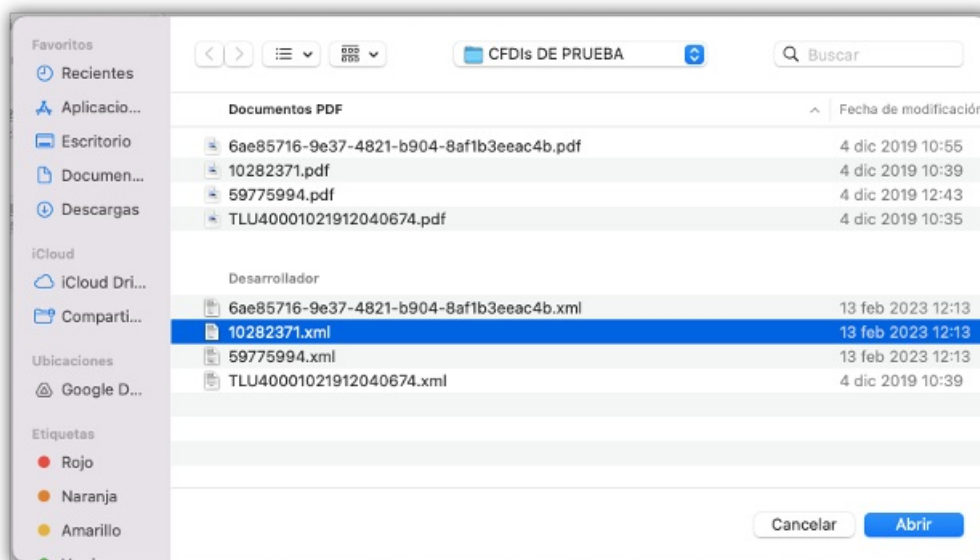

7. Elija la división a la que corresponde el CFDI. Y presione el botón **Aceptar**, para iniciar con el proceso de validación.

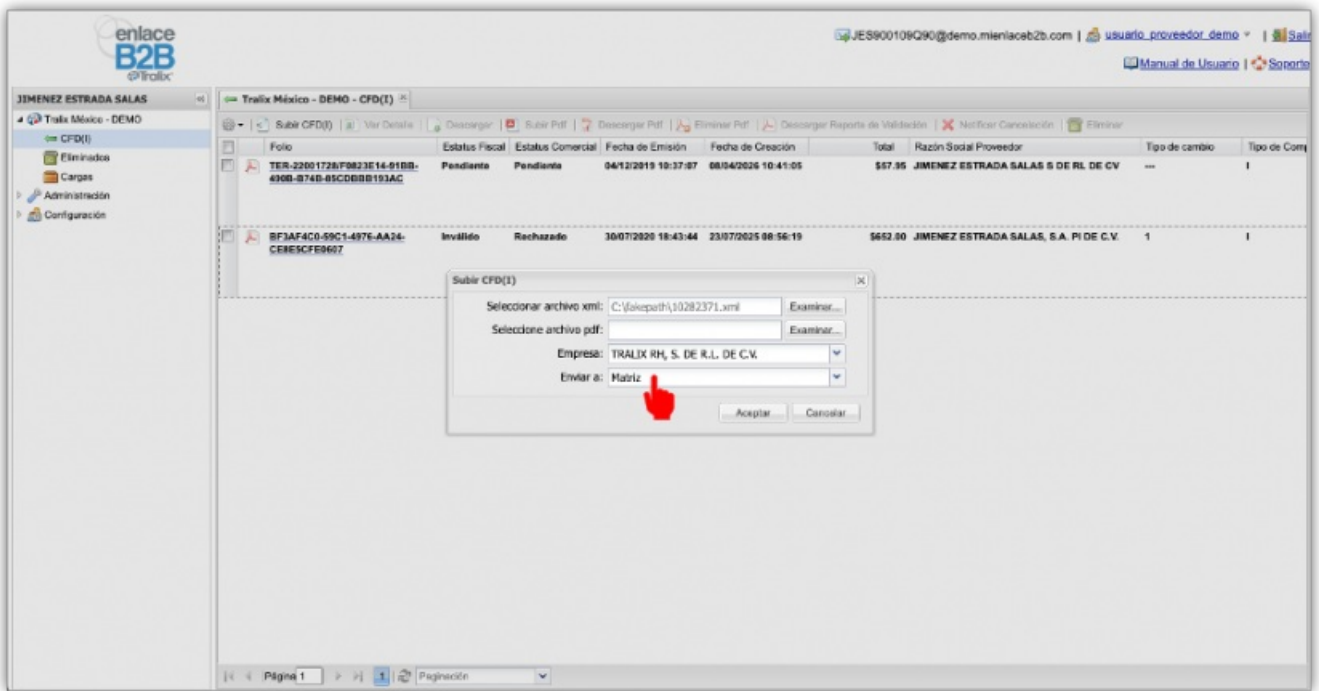

8. El sistema le mostrará en la parte superior izquierda un mensaje: *'Procesando importación del documento'*. Al concluir el proceso, el sistema desplegará el resultado de la validación del CFDI, indicando el detalle de la validación.



- 🔄 Revision #2
- ★ Created Wed, Apr 8, 2026 5:38 PM by [Tralix México](#)
- ✎ Updated Wed, Apr 8, 2026 6:38 PM by [Tralix México](#)