

Plantillas de impresión

Las plantillas de impresión son archivos que tienen la funcionalidad de darle un formato a los CFDI emitidos para su impresión en su versión PDF. Cada vez que se crea un Tipo de CFDI, se requiere que se configure la plantilla de impresión que le corresponde.

La plantilla de impresión define la forma en que los CFDI se visualizarán en su versión impresa. Esto se realiza mediante la creación de un archivo con formato .PDF. Al ingresar a esta opción el sistema mostrará una lista de las plantillas de impresión disponibles.

Podrás Crear una nueva plantilla de impresión, Editarla, Configurarla o Reemplazarla.

Tipo	Uso	Fecha de Alta	Editar	Configurar	Remolazar
RAL_CAN	<->	07/05/2019	Editar	Configurar	Remolazar
Prueba_test	<->	07/05/2019	Editar	Configurar	
Carso_pruebas	<->	23/10/2018	Editar	Configurar	Remolazar
Pruebas_tovy	<->	23/10/2018	Editar	Configurar	Remolazar
Complemento_Pago	<->	25/10/2018	Editar	Configurar	Remolazar
NotaDeCredito_Gabriel	<->	25/10/2018	Editar	Configurar	Remolazar
Pagos_Gabriel	<->	25/10/2018	Editar	Configurar	Remolazar
Traslado_Gabriel	<->	25/10/2018	Editar	Configurar	Remolazar
Factura_Gabriel	<->	25/10/2018	Editar	Configurar	Remolazar
FacturaA	<->	29/10/2018	Editar	Configurar	Remolazar
NotacreditoA	<->	29/10/2018	Editar	Configurar	Remolazar
Factura	<->	13/11/2018	Editar	Configurar	Remolazar
apiMasivoDemo	<->	03/12/2018	Editar	Configurar	Remolazar
Flecha	<->	27/12/2018	Editar	Configurar	Remolazar
portal_LMP	<->	30/01/2019	Editar	Configurar	Remolazar

Cómo buscar una Plantilla de Impresión

1. Selecciona en el cuadro de lista desplegable el Tipo de CFDI la Plantilla de Impresión que buscas.

Opciones de Búsqueda

Tipo de CFD: TODOS

2. Marca la casilla *Mostrar Histórico* en caso de que desees obtener el histórico de la plantilla que buscas.
3. Haz clic en el botón *Buscar*. El sistema desplegará en la sección *Plantillas de Impresión* los tipos de plantilla que cumplan con el criterio de búsqueda que seleccionaste.

..: Opciones de Búsqueda

Tipo de CFD: TODOS

☒ Mostrar histórico

Restablecer Buscar

..: Plantillas de Impresión

Tipo	Uso	Fecha de Alta	
RAL_CAN	Histórica	19/10/2018	Ver
RAL_CAN	<>	07/05/2019	Editar Configurar Remplazar
Prueba_test	Histórica	19/10/2018	Ver
Prueba_test	<>	07/05/2019	Editar Configurar
Carso_pruebas	<>	23/10/2018	Editar Configurar Remplazar
Pruebas_tovy	<>	23/10/2018	Editar Configurar Remplazar
Complemento_Pago	<>	25/10/2018	Editar Configurar Remplazar
NotaDeCredito_Gabriel	<>	25/10/2018	Editar Configurar Remplazar
Pagos_Gabriel	<>	25/10/2018	Editar Configurar Remplazar
Traslado_Gabriel	<>	25/10/2018	Editar Configurar Remplazar
Factura_Gabriel	<>	25/10/2018	Editar Configurar Remplazar
FacturaA	<>	29/10/2018	Editar Configurar Remplazar
NotacreditoA	<>	29/10/2018	Editar Configurar Remplazar
Factura	<>	13/11/2018	Editar Configurar Remplazar
apiMasivoDemo	<>	03/12/2018	Editar Configurar Remplazar

1 2 Siguiente Fin

Total: 22 Nuevo

i Las plantillas que están dentro del historial, ya no pueden ser editadas, pero se provee una forma en que podrás ver los PDF a los que se le aplicaron estas plantillas mediante la liga *Ver* dentro del listado de plantillas de impresión.

- Haz clic en el botón *Restablecer* para limpiar los criterios de búsqueda y haz clic en el botón *Buscar* para que se muestren nuevamente todas las plantillas de impresión registradas.

Cómo agregar una nueva Plantilla de Impresión

- Haz clic en el botón **Nuevo**. El sistema desplegará la siguiente pantalla de **Plantilla de Impresión**. Esto es, la vista impresa del CFDI en archivo PDF.

..: Plantilla de Impresión

* Campos Requeridos

Uso*:

Tipo de CFD: apiMasivoDemo

☒ **Cargar plantilla xprint**

Plantilla (.xprint)*: Seleccionar archivo No se eligió archivo

☐ Utilizar subreportes

☐ **Cargar plantilla zip**

☐ **Utilizar plantilla Predeterminada**

Guardar Cancelar

- Anota en el campo **Uso** un identificador sobre el uso que le darás a esta plantilla.
- Haz clic en la flecha del cuadro de lista desplegable del campo **Tipo de CFDI** y selecciona el tipo de CFDI al que le asignarás la plantilla de impresión que estás registrando.
- Selecciona la opción según corresponda para el uso de las plantillas de impresión.

Cargar plantilla xprint

1. Haz clic en la opción **Cargar plantilla xprint** en caso de que tengas un archivo con una plantilla específica para imprimir tus CFDI's.
2. Haz clic en el botón **Seleccionar archivo**. El sistema abrirá una ventana del explorador de archivos. Localiza la carpeta donde se encuentra el archivo con la plantilla que deseas utilizar.

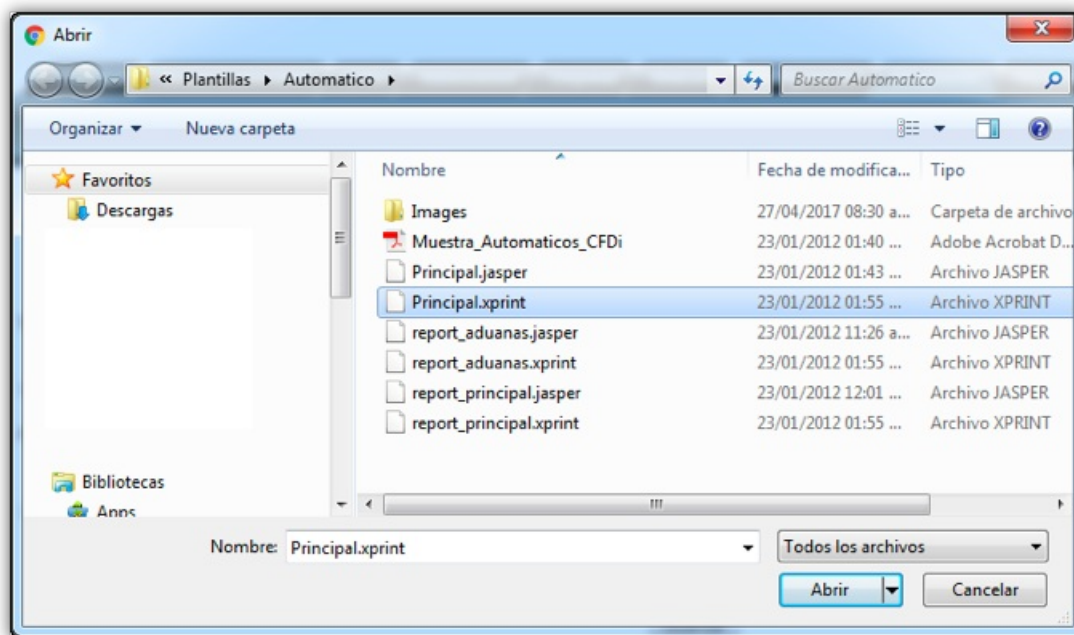

3. Selecciona el archivo y haz clic en el botón **Abrir**. El sistema regresará a la pantalla de **Plantilla de Impresión** mostrando del lado derecho del botón **Seleccionar archivo**, el nombre del archivo que has elegido como plantilla de impresión.
4. Haz clic en la casilla de **Utilizar subreportes** en caso de que la plantilla utilices subreportes.
5. Haz clic en el botón **Guardar**. El sistema mostrará la pantalla de **Configuración de Subreportes**.



6. Haz clic en el botón **Seleccionar archivo**. El sistema abrirá una ventana del explorador de archivos. Localiza la carpeta donde se encuentra el archivo con los subreportes que deseas utilizar.

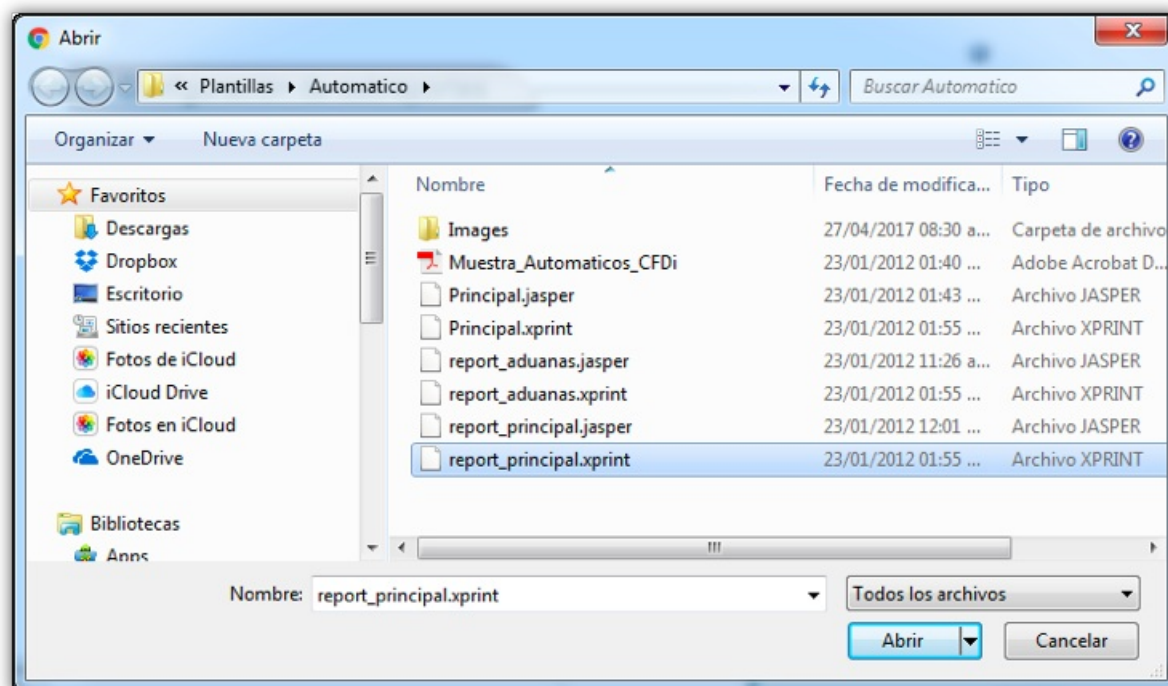

7. Selecciona el archivo y haz clic en el botón **Abrir**. El sistema regresará a la pantalla de **Configuración de Subreportes** mostrando del lado derecho del botón **Seleccionar archivo**, el nombre del archivo que has elegido para los subreportes.

Podrás agregar tantos archivos como subreportes que vaya a utilizar.

8. Haz clic en el botón **Guardar**. El sistema mostrará la pantalla **Configuración de Plantilla de Impresión**.

Configuración de Plantilla de Impresión

Uso: DEFAULT
Tipo de CFD: NormalSalida

Imágenes:

logoEmpresa.jpeg: Ningún archivo seleccionado

9. Haz clic en el botón **Seleccionar archivo** para que agregar la imagen que desees se despliegue en el CFDI impreso.
10. El sistema abrirá una ventana del explorador de archivos. Localiza la carpeta donde se encuentra el archivo con imagen que desees utilizar.

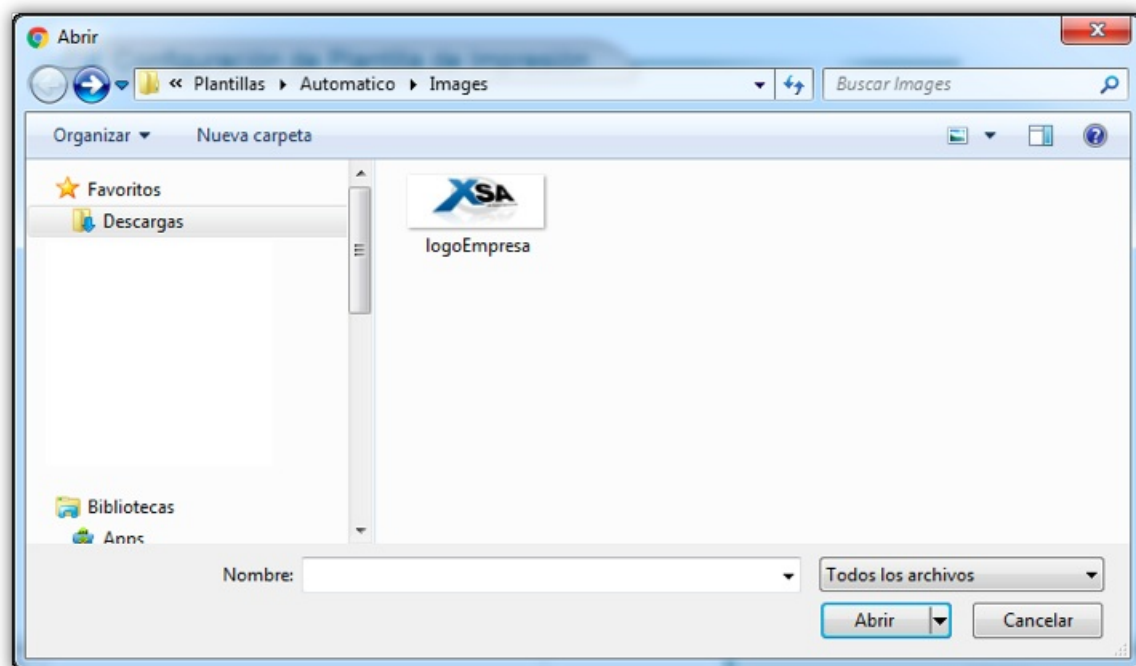

11. Selecciona el archivo y haz clic en el botón **Abrir**. El sistema regresará a la pantalla de **Configuración de Plantilla de Impresión** mostrando del lado derecho del botón **Seleccionar archivo**, el nombre del archivo que has elegido como imagen.
12. Haz clic en el botón **Guardar**. El sistema regresará a la pantalla **Listado de Tipos de Comprobante**.

Utilizar plantilla Zip

1. Haz clic en la opción **Cargar plantilla zip** en la pantalla de *Plantilla de Impresión*. El sistema desplegará las siguientes opciones correspondientes con los valores por defecto.
2. Haz clic en el botón **Seleccionar archivo**. El sistema abrirá una ventana del explorador de archivos. Localiza la carpeta donde se encuentra el archivo con la plantilla que deseas utilizar.

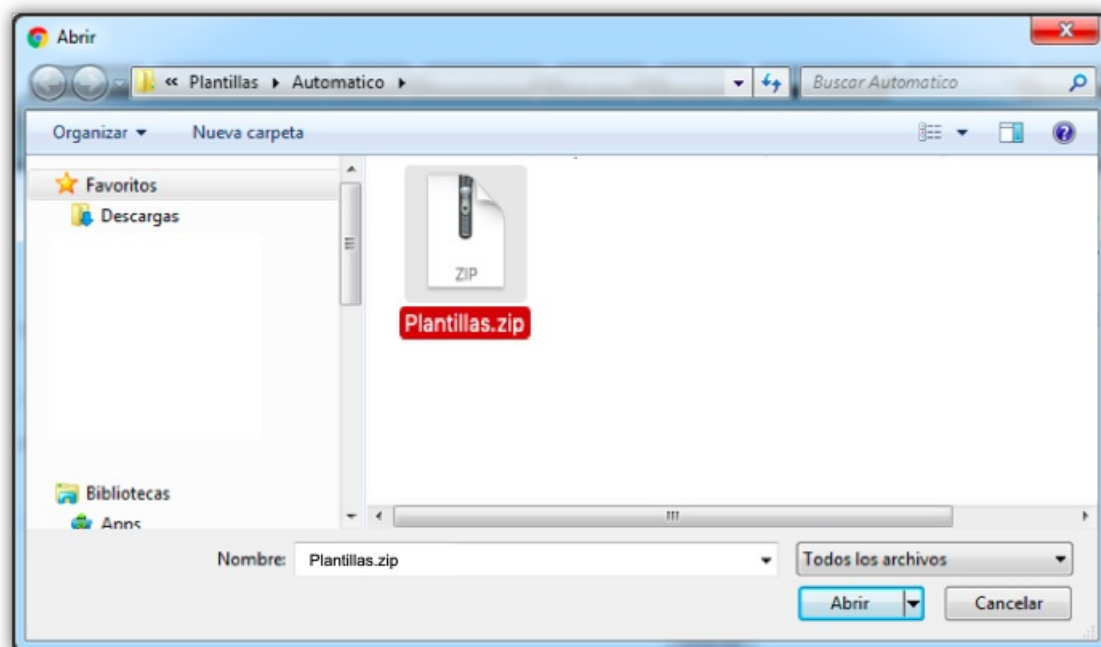

3. Selecciona el archivo y haz clic en el botón **Abrir**. El sistema regresará a la pantalla *Plantilla de Impresión* mostrando el botón **Seleccionar archivo** con el nombre del archivo que has elegido.

4. Haz clic en el botón **Guardar**. El sistema mostrará la pantalla **Plantilla de Impresión**.

1. Haz clic en la opción *Utilizar plantilla Predeterminada* en la pantalla de *Plantilla de Impresión*. El sistema despegará las siguientes opciones correspondientes con los valores por defecto.

2. Haz clic en el botón para obtener una vista previa del formato de CFDI que obtendrás.

3. Selecciona el campo **Plantilla** la opción según el formato de plantilla que deseas elegir.
4. Haz clic en el campo **Color Fondo**. El sistema desplegará un cuadro con la gama de colores que puedes elegir como fondo de tu formato de CFDI.



5. Haz clic en el círculo pequeño que está dentro del cuadro de la gama de colores y arrástralo hacia el color que desees. Conforme vayas moviendo el cursor, el cuadro pequeño cambiará el color a la tonalidad sobre la que estás posicionado. A la vez, el cuadro de texto cambiará la clave alfanumérica correspondiente al color seleccionado.

i También puedes mover la barra de desplazamiento vertical para cambiar el color base.



6. Haz clic en el campo **Color Texto Encabezados**. El sistema desplegará un cuadro con la gama de colores que puedes elegir como fondo de tu formato de CFDI.



7. Haz clic en el círculo pequeño que está dentro del cuadro de la gama de colores y arrástralo hacia el color que desees. Conforme vayas moviendo el cursor, el cuadro pequeño cambiará el color a la tonalidad sobre la que estás posicionado. A la vez, el cuadro de texto cambiará la clave alfanumérica correspondiente al color seleccionado.

i También puedes mover la barra de desplazamiento vertical para cambiar el color base.

8. Haz clic en el campo **Color Texto**. El sistema desplegará un cuadro con la gama de colores que puedes elegir como fondo de tu formato de CFDI.



9. Haz clic en el círculo pequeño que está dentro del cuadro de la gama de colores y arrástralo hacia el color que desees. Conforme vayas moviendo el cursor, el cuadro pequeño cambiará el color a la tonalidad sobre la que estás posicionado. A la vez, el cuadro de texto cambiará la clave alfanumérica correspondiente al color seleccionado.

i También puedes mover la barra de desplazamiento vertical para cambiar el color base.

10. Haz clic en el botón **Vista Previa**, para tener una vista preliminar de cómo se verán tus CFDI's impresos en archivo PDF.

Empresa test
de la S.A. de C.V. 75000,
Querétaro, Querétaro, México
RFC: AAAD0000000000
Regimen Fiscal: General

CFDI SOHO COMERCIAL
CALLE No. 123 No. 12 COLONIA, C.P. 76000,
LOCALIDAD: QUERETARO, QUERETARO, MEXICO
RESIDENCIA
RFC: TEST0000000000
ID: 10

Factura
ACCIONA-LAS: 1000-0000-0000000000
20001000000100000000
1234567890 1234567890

Cantidad	Unidad	Descripción	Unidad de Medida	Valor Unitario	Valor Total
10	KG	NARANJAS		\$ 10.00	\$ 100.00

Importe con letra: Cien Pesos 00/100 M.N.
Moneda: MXN **Tipo de Cambio:** 1
Forma de pago: Pago en una sola exhibición
Método de pago: CHEQUE

Subtotal: \$ 100.00
Descuento: -\$ 0.00
Total: \$ 100.00

QR Code
Este código QR contiene la información de la factura y puede ser utilizado para verificar la autenticidad de la misma.

ESTE DOCUMENTO ES UNA REPRESENTACIÓN IMPRESA DE UN CFDI

Impresión: **GuThrix**
Página 1 de 1

- Haz clic en el botón **Guardar**. El sistema mostrará la pantalla *Configuración de Plantilla de Impresión*

Configuración de Plantilla de Impresión

Uso: DEFAULT
Tipo de CFD: NormalSalida

Imágenes:
logoEmpresa.jpeg: Ningún archivo seleccionado

- Haz clic en el botón **Seleccionar archivo** para que agregar la imagen que desees se despliegue en el CFDI impreso.
- El sistema abrirá una ventana del explorador de archivos. Localiza la carpeta donde se encuentra el archivo con imagen que desees utilizar.

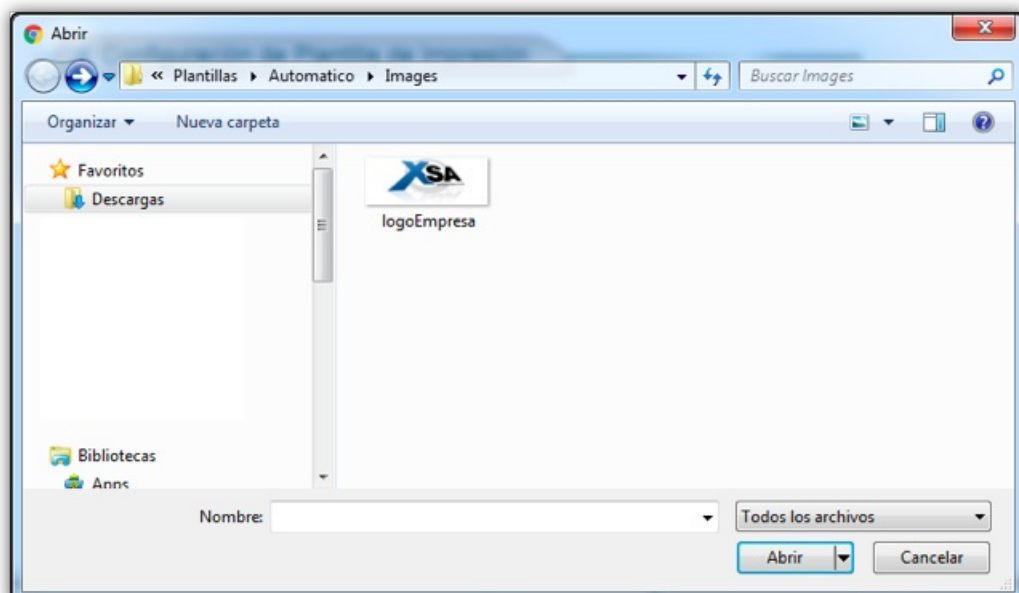

14. Selecciona el archivo y haz clic en el botón **Abrir**. El sistema regresará a la pantalla de *Configuración de Plantilla de Impresión* mostrando del lado derecho del botón *Seleccionar archivo*, el nombre del archivo que has elegido como imagen.

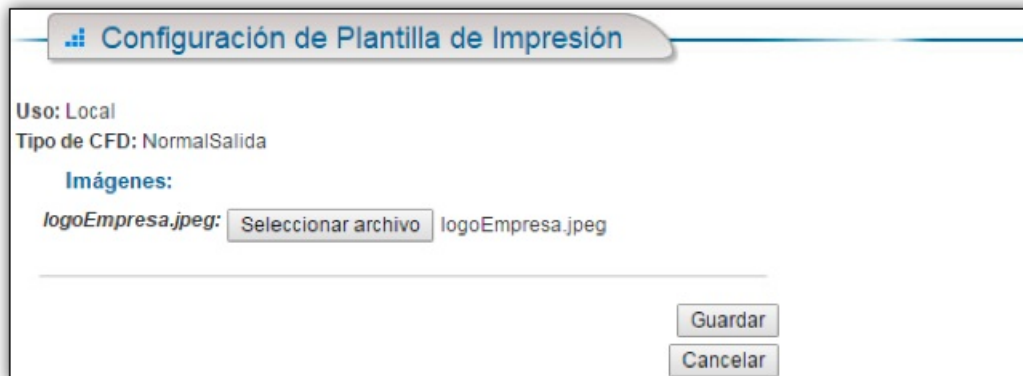

15. Haz clic en el botón *Guardar*. El sistema regresará a la pantalla de *Plantillas de Impresión* mostrando la plantilla que acabas de registrar.



Tipo	Uso	Fecha de Alta	Editar	Configurar
MANUAL	<*>	01/05/2017	Editar	Configurar
MANUAL	Facturación	10/05/2017	Editar	Configurar
NormalSalida	<*>	10/05/2017	Editar	Configurar
NormalSalida	Local	14/05/2017	Editar	Configurar
IntraExt	<*>	12/05/2017	Editar	Configurar
Dentro	<*>	12/05/2017	Editar	Configurar
Dentro	<*>	12/05/2017	Editar	Configurar

Cómo editar una Plantilla de Impresión

1. Haz clic en el enlace *Editar* del renglón correspondiente a la plantilla de impresión que deseas editar. El sistema desplegará la pantalla de la Plantilla de Impresión que estás editando.

Plantilla de Impresión

- Campos Requeridos

Use: DEFAULT

Tipo de CFD: Prueba_test

Ver Plantilla Actual

[Descargar Plantilla Actual](#)

● **Cargar plantilla xprint**

Plantilla (.xprint)*: No se eligió archivo

☐ Utilizar subreportes

☐ **Cargar plantilla zip**

☐ Utilizar plantilla Predeterminada

Guardar

Cancelar

2. Haz clic en el enlace *Ver Plantilla Actual*. El sistema abrirá una ventana adicional en el navegador mostrando una vista de la plantilla que estás editando.

		Empresa test av de la luz C.P. 76090 Querétaro, Querétaro, México RFC: AAA010101AAB Régimen Fiscal : General		<div> Fecha/Hora Certificación 2011-02-02T01:17:45 </div> <div> Fecha de Emisión null </div>	
RECEPTOR CALLE No. 104 Int. 12 COLONIA C.P. 76000 LOCALIDAD, QUERETARO, QUERETARO MÉXICO REFERENCIA RFC: null			Folio Fiscal AACCB5AA-EA3C-1D60-4E19-815AB8A8EBC8 No. Certificado Digital 20001000000100000831 No. Serie Certificado SAT 1234567890 1234567890		
Cantidad	Unidad	Descripción	Precio	Descuento	Importe
Empty table body for items					
Importe con letra: Cien Pesos 00/100 M.N.			IMPORTES TO TALES		
Cadena Original del Complemento de Certificación Digital del SAT <small>[[3:02011-02-01T13:17:45 Impreso Pago en una sola exhibición 800.00 001 MXN 00 AAA010101AAB Empresa test av de la luz Querétaro Querétaro México 76090 01010101 TST CFDI SOCIO COMERCIAL CALLE 104 12 C COLONIA LOCALIDAD REFERENCIA QUERETARO QUERETARO MÉXICO 76000 10 KG 12 1 45 NARANJAS 100 800]]</small>					
Sello Digital del CFDI <small>AsuOM30Agc3nB7SP3hOCe3p2FsegED56d7eruf/xhR6lmyCQ2n52SAJE+q/5I9pNG1a/y8p9+0U7TA9p97Tixu6wH1oz2FafM9Cwexw6H7ZUN37yc2ndgk+5ua2p9nDVC3gmQ2n6qHnR6j/1Uw38ygcQmp2Z2m3jw=</small>					
Sello Digital del SAT <small>ngmXkq6n6n6fYw6ZLRY48N6aAFYDWO2D1qf4dLHM62N86K7pocQ2UwV8Bg1PD6mbwaU7I9pCFAt/06p9pC4Pn6n6AD6mC2pW622p9pJf8n6uAsu6K6N6uAsu6n6VFT2N6u3C6n6p6n6d6p6b6u6n6q7w6p6K6d6T=</small>					



ESTE DOCUMENTO ES UNA REPRESENTACIÓN IMPRESA DE UN CFDI
 Página 1 de 1

3. Haz clic en el enlace [Descargar Plantilla Actual](#). El sistema descargará en un archivo comprimido la Plantilla que estás editando.

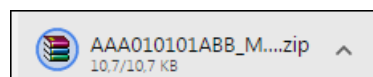

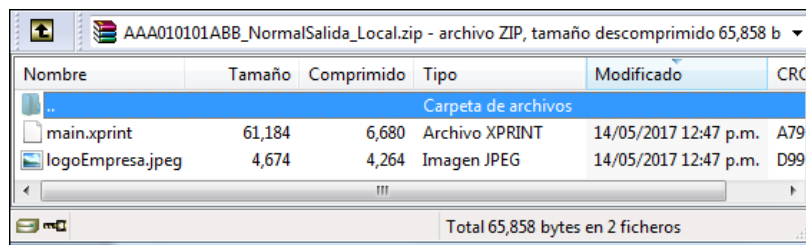

Cargar plantilla xprint

- Haz clic en la opción *Cargar* plantilla *xprint* en caso de que tengas un archivo con una plantilla específica para imprimir tus CFDI's.
- Haz clic en el botón *Seleccionar archivo*. El sistema abrirá una ventana del explorador de archivos. Localiza la carpeta donde se encuentra el archivo con la plantilla que deseas utilizar.

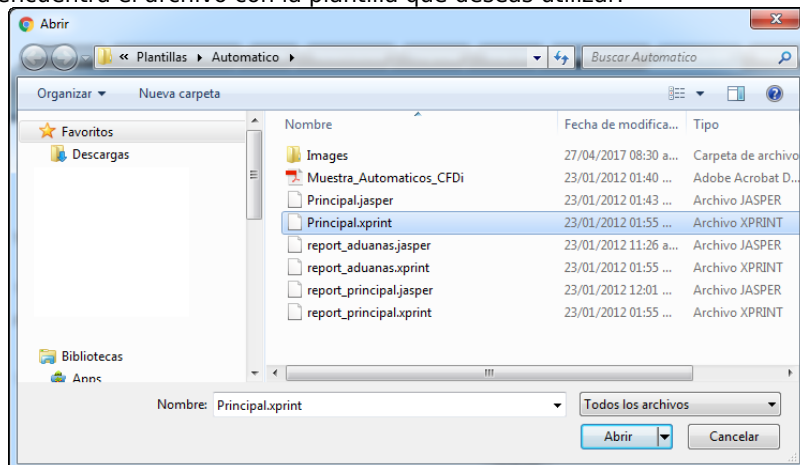

- Selecciona el archivo y haz clic en el botón *Abrir*. El sistema regresará a la pantalla de *Plantilla de Impresión* mostrando del lado derecho del botón *Seleccionar archivo*, el nombre del archivo que has elegido como plantilla de impresión.
- Haz clic en la casilla de *Utilizar subreportes* en caso de que la plantilla utilice subreportes.
- Haz clic en el botón *Guardar*. El sistema mostrará la pantalla de *Configuración de Subreportes*.



- Haz clic en el botón *Seleccionar archivo*. El sistema abrirá una ventana del explorador de archivos. Localiza la carpeta donde se encuentra el archivo con los subreportes que deseas utilizar.

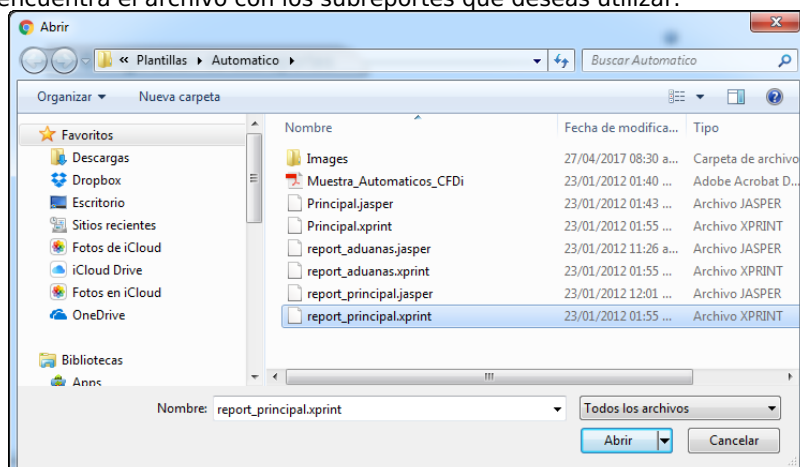

- Selecciona el archivo y haz clic en el botón *Abrir*. El sistema regresará a la pantalla de *Configuración de Subreportes* mostrando del lado derecho del botón *Seleccionar archivo*, el nombre del archivo que has elegido para los subreportes.

 Podrás agregar tantos archivos como subreportes que vaya a utilizar.

- Haz clic en el botón *Guardar*. El sistema mostrará la pantalla *Configuración de Plantilla de Impresión*

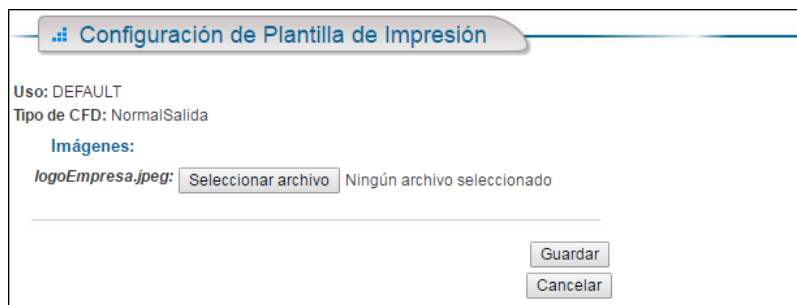

12. Haz clic en el botón *Seleccionar archivo* para que agregar la imagen que desees se despliegue en el CFDI impreso.
13. El sistema abrirá una ventana del explorador de archivos. Localiza la carpeta donde se encuentra el archivo con imagen que desees utilizar.

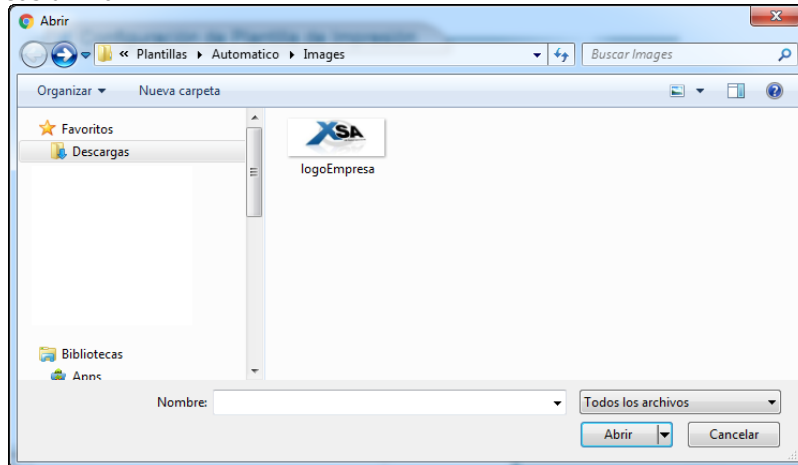

14. Selecciona el archivo y haz clic en el botón *Abrir*. El sistema regresará a la pantalla de *Configuración de Plantilla de Impresión* mostrando del lado derecho del botón *Seleccionar archivo*, el nombre del archivo que has elegido como imagen.

15. Haz clic en el botón *Guardar*. El sistema regresará a la pantalla *Listado de Tipos de Comprobante*.

Utilizar plantilla Predeterminada

16. Haz clic en la opción *Utilizar plantilla Predeterminada* en la pantalla de *Plantilla de Impresión*. El sistema desplegará las siguientes opciones correspondientes con los valores por defecto.

Utilizar plantilla Predeterminada

Plantilla:

Color Fondo:

Color Texto Encabezados:

Color Texto:

Vista Previa

17. Haz clic en el botón para obtener una vista previa del formato de CFDI que obtendrás.

22. Haz clic en el círculo pequeño que está dentro del cuadro de la gama de colores y arrástralo hacia el color que desees. Conforme vayas moviendo el cursor, el cuadro pequeño cambiará el color a la tonalidad sobre la que estás posicionado. A la vez, el cuadro de texto cambiará la clave alfanumérica correspondiente al color seleccionado.

i También puedes mover la barra de desplazamiento vertical para cambiar el color base.

23. Haz clic en el cuadro de color que está al lado del campo **Color Texto**. El sistema desplegará un cuadro con la gama de colores que puedes elegir como fondo de tu formato de CFDI.



24. Haz clic en el círculo pequeño que está dentro del cuadro de la gama de colores y arrástralo hacia el color que desees. Conforme vayas moviendo el cursor, el cuadro pequeño cambiará el color a la tonalidad sobre la que estás posicionado. A la vez, el cuadro de texto cambiará la clave alfanumérica correspondiente al color seleccionado.

i También puedes mover la barra de desplazamiento vertical para cambiar el color base.

25. Haz clic en el botón **Vista Previa**, para tener una vista preliminar de cómo se verán tus CFDI's impresos en archivo PDF. .

Empresa test
av de la luz, C.P. 76090,
Querétaro, Querétaro, México
RFC: AAA010101ABB
Regimen Fiscal: General

Fecha de Emisión:
2011-02-02T01:17:45
2011-02-01T13:17:57

Receptor del Comprobante Fiscal
CFDI SOCIO COMERCIAL
CALLE No. 104 Int. 12 COLONIA : C.P. 76000,
LOCALIDAD, QUERETARO, QUERETARO, MEXICO
REFERENCIA
RFC: TEST010101TST
ID: 10

Código Seguro
4ACC854A-EA3C-1D60-E819-81EA84ABC6
RFC: AAA010101ABB
20001000000100000831
RFC: TEST010101TST
12345678901234567890

Cantidad	Unidad	Descripción	Importe	Subtotal
10	KG	NARANJAS	\$ 10.00	\$ 100.00

Importe con letra: Cien Pesos 00/100 M.N.
Moneda: MXN **Tipo de Cambio:** 1
Forma de pago: Pago en una sola exhibición
Método de pago: CHEQUE

Subtotal \$ 100.00
Descuento -\$ 0.00
Total \$ 100.00

Forma de pago: Pago en una sola exhibición
Forma de pago: Pago en una sola exhibición

QR Code
[QR Code]

URL de Pago
[URL de Pago]

URL de Pago
[URL de Pago]

ESTE DOCUMENTO ES UNA REPRESENTACIÓN IMPRESA DE UN CFDI

Procesado por: [Logo]

Página 1 de 1

26. Haz clic en el botón **Guardar**. El sistema mostrará la pantalla **Configuración de Plantilla de Impresión**

Configuración de Plantilla de Impresión

Uso: DEFAULT
Tipo de CFD: NormalSalida

Imágenes:
logoEmpresa.jpeg: Ningún archivo seleccionado

27. Haz clic en el botón **Seleccionar archivo** para que agregar la imagen que desees se despliegue en el CFDI impreso.

28. El sistema abrirá una ventana del explorador de archivos. Localiza la carpeta donde se encuentra el archivo con imagen que deseas utilizar.

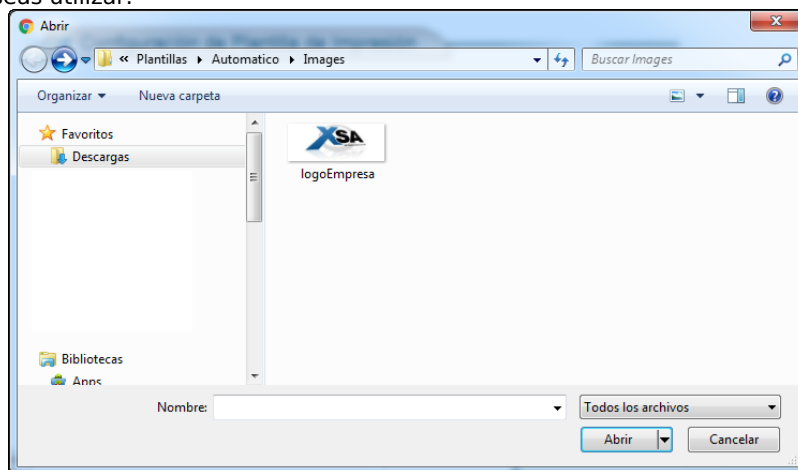

29. Selecciona el archivo y haz clic en el botón *Abrir*. El sistema regresará a la pantalla de *Configuración de Plantilla de Impresión* mostrando del lado derecho del botón *Seleccionar archivo*, el nombre del archivo que has elegido como imagen.

Configuración de Plantilla de Impresión

Uso: Local
Tipo de CFD: NormalSalida

Imágenes:
logoEmpresa.jpeg: logoEmpresa.jpeg

30. Haz clic en el botón *Guardar*. El sistema regresará a la pantalla de *Plantillas de Impresión* mostrando la plantilla que acabas de editar.

Opciones de Búsqueda

Tipo de CFD:
☐ Mostrar histórico

Plantillas de Impresión

Tipo	Uso	Fecha de Alta		
MANUAL	<*>	01/05/2017	Editar	Configurar
MANUAL	Facturación	10/05/2017	Editar	Configurar
NormalSalida	<*>	10/05/2017	Editar	Configurar
NormalSalida	Local	14/05/2017	Editar	Configurar
IntraExt	<*>	12/05/2017	Editar	Configurar
Dentro	<*>	12/05/2017	Editar	Configurar
Dentro	<*>	12/05/2017	Editar	Configurar

Total: 7

Cómo configurar una Plantilla de Impresión

- Haz clic en el enlace *Configurar* del renglón correspondiente a la plantilla de impresión que deseas configurar. El sistema desplegará la pantalla de *Configuración de Plantilla de Impresión*.

Configuración de Plantilla de Impresión

Uso: DEFAULT
Tipo de CFD: NormalSalida

Imágenes:
logoEmpresa.jpeg: Ningún archivo seleccionado

- Haz clic en el botón *Seleccionar archivo* para que agregar la imagen que desees se despliegue en el CFDI impreso.
- El sistema abrirá una ventana del explorador de archivos. Localiza la carpeta donde se encuentra el archivo con imagen que deseas utilizar.

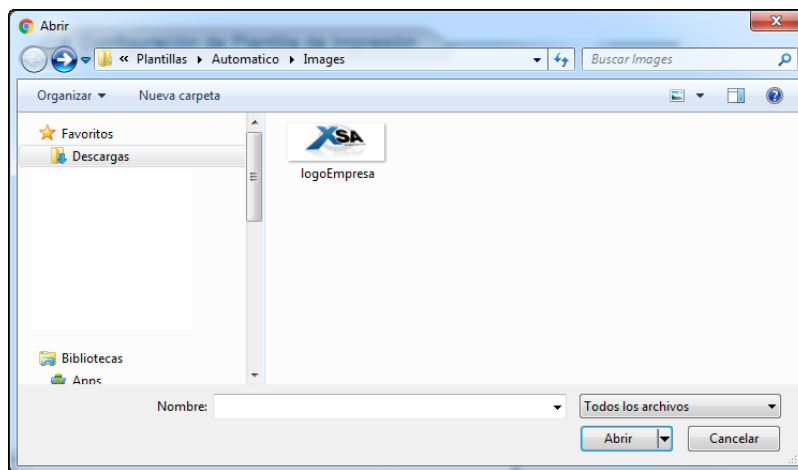

4. Selecciona el archivo y haz clic en el botón *Abrir*. El sistema regresará a la pantalla de *Configuración de Plantilla de Impresión* mostrando del lado derecho del botón *Seleccionar archivo*, el nombre del archivo que has elegido como imagen.

Configuración de Plantilla de Impresión

Uso: Local
Tipo de CFD: NormalSalida

Imágenes:
logoEmpresa.jpeg: logoEmpresa.jpeg

5. Haz clic en el botón *Guardar*. El sistema regresará a la pantalla de *Plantillas de Impresión* mostrando la plantilla que acabas de configurar.

Opciones de Búsqueda

Tipo de CFD:

☐ Mostrar histórico

Plantillas de Impresión

Tipo	Uso	Fecha de Alta	Editar	Configurar
MANUAL	<*>	01/05/2017	Editar	Configurar
MANUAL	Facturación	10/05/2017	Editar	Configurar
NormalSalida	<*>	10/05/2017	Editar	Configurar
NormalSalida	Local	14/05/2017	Editar	Configurar
IntraExt	<*>	12/05/2017	Editar	Configurar
Dentro	<*>	12/05/2017	Editar	Configurar
Dentro	<*>	12/05/2017	Editar	Configurar

Total: 7

Cómo reemplazar una Plantilla de Impresión

1. Seleccióna de la pantalla principal de *Plantillas de Impresión* la plantilla que deseas reemplazar.

Opciones de Búsqueda

Tipo de CFD: TODOS

Mostrar histórico

Restablecer

Buscar

Plantillas de Impresión

Tipo	Uso	Fecha de Alta	
FACTURA_1036062	<=>	23/03/2017	Editar Configurar Reemplazar
GISCHR	<=>	24/03/2017	Editar Configurar Reemplazar
trasladoCFDI	<=>	24/03/2017	Editar Configurar
INFRACCE	<=>	27/03/2017	Editar Configurar Reemplazar
prueba-cars	<=>	27/03/2017	Editar Configurar Reemplazar
BLK-N12-32	<=>	27/03/2017	Editar Configurar Reemplazar
FandeliAddendas	<=>	28/03/2017	Editar Configurar Reemplazar
FandeliAddendas	ASN_Bosal	03/04/2017	Editar Configurar
nom12_ban	<=>	28/03/2017	Editar Configurar Reemplazar
Recibo_DCP	<=>	28/03/2017	Editar Configurar Reemplazar
CCE11_BASE	<=>	29/03/2017	Editar Configurar
agroweb	<=>	29/03/2017	Editar Configurar Reemplazar
Banamex	<=>	30/03/2017	Editar Configurar Reemplazar
1036360_NOMINA1.2	<=>	30/03/2017	Editar Configurar
jsolis	<=>	31/03/2017	Editar Configurar Reemplazar

Inicio

Atrás

15

16

17

18

19

20

21

22

23

24

Siguiente

Fin

Total: 360

Nuevo

Configuración de Plantilla de Impresión

Uso: DEFAULT

Tipo de CFD: NormalSalida

Imágenes:

logoEmpresa.jpeg

Seleccionar archivo

Ningún archivo seleccionado

Guardar

Cancelar

- Haz clic en el enlace *Reemplazar* del renglón correspondiente a la plantilla de impresión que deseas reemplazar. El sistema desplegará la pantalla de *Plantilla de Impresión*. Realiza las acciones del tema *Cómo editar una Plantilla de Impresión*

Por medio de esta opción, se podrás sustituir la plantilla de impresión que está actualmente como elegible por otra, de forma que la plantilla sustituida quedará dentro del historial de plantillas y ya no será elegible para nuevos CFDI, pero los que ya se crearon alguna vez con ella seguirán teniendo la misma plantilla. El remplazo de plantillas se hace mediante el cargado de una nueva plantilla.